

FASADA ZAHOD

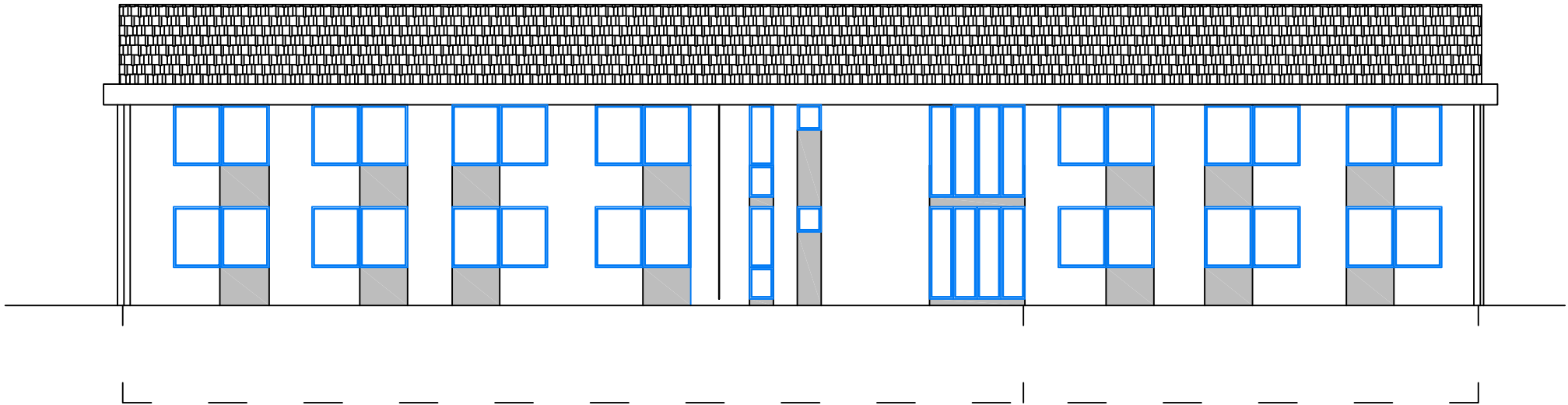

FASADA VZHOD



OPOMBE:

- Predvidena je samo sanacija ovoja (zamenjava in izvedba novega stavbnega pohištva v ovoju objekta (po predlagani zasnovi rekonstrukcije), izolacija fasade, zamenjava in izolacija streh;
- Vse mere obvezno kontrolirati na mestu!
- Predvidena je odstranitev brisolejev in montaža žaluzij.

LEGENDA:

Sanacija

FASADA V IN Z
M= 1:100

STUDIO OBLIK IN ARHITEKTURE
www.esplanada.si

ESPLANADA d.o.o.
8232 ŠENTRUPERT, Slovenska vas 5, SLOVENIJA
T 08 20 50 589 / F 08 20 50 588 / M info@esplanada.si

Investitor:	OBČINA LAŠKO, MESTNI TRG 2, 3270 LAŠKO		
Objekt:	ZDRAVSTVENI DOM - ENERGETSKA SANACIJA		
Risba:	FASADA V IN Z		
Načrt:	ARHITEKTURA		
Odg. vodja proj.:	Jože Cugelj, u.d.i.a.	ZAPS 1516	Podpis.: 
Odg. projektant:	Jože Cugelj, u.d.i.a.	ZAPS 1516	Podpis.: 
Projektant:	David Matoh, projektant		Podpis.: 
Št. pr.: 05/2013	Faza: PZI	Merilo: 1:100	Datum: 02/2013 Št. risbe: 6